

Instructie inpakken onderzoeksmateriaal

Uw huisarts heeft u gevraagd of u urine of ontlasting wilt verzamelen voor onderzoek in het laboratorium van ZekerWeten. In deze folder ziet u hoe u deze inpakt en opstuurt.

zekerweten

diagnostiek@rijnstate



1. Doe het materiaal in de verzendcontainer en draai de dop stevig vast om lekkage te voorkomen.
2. Controleer of uw persoonsgegevens op het etiket (naam + geboortedatum) kloppen.



3. U heeft nu een verzendcontainer gevuld met het te onderzoeken materiaal en een apart absorptievel.

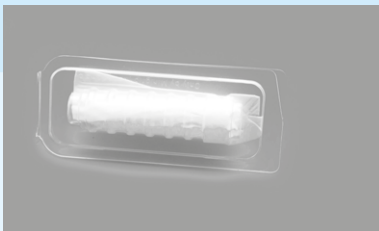

5. Vouw het absorptievel dicht en sluit de harde plastic verpakking.

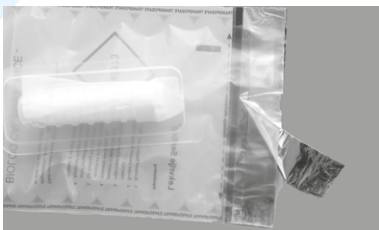

7. Verwijder de plakstrip.



4. Leg het absorptievel in de harde plastic verpakking en leg daarop de verzendcontainer.



6. Stop de harde plastic verpakking in de plastic zak (lekvrije sealbag).

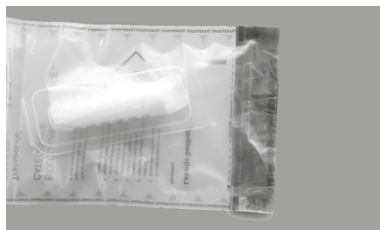

8. Druk de lucht uit de zak en sluit deze.



9. Stop de zak en het ingevulde aanvraagformulier in het verzendetui en rits het etui dicht.



10. Verstuur of lever uw verzendetui in.

Hoe in te leveren of te versturen

U kunt de opgevangen urine met het aanvraagformulier op onderstaande locaties van ZekerWeten afgeven:

- Rijnstate Arnhem, route 42 (loket laboratorium, begane grond).
- Rijnstate Zevenaar, bij de receptie.
- Rijnstate Velp, 6e etage (loket Medisch Microbiologisch en Immunologisch Laboratorium).
- Rijnstate Arnhem-Zuid, route 17 (balie laboratorium 1e etage).
- Of bij één van de prikposten in de regio (zie www.zekerweten.nl).
- Indien uw huisarts door een bode van Rijnstate wordt bezocht, kunt u uw verzendetui ook bij de huisartspraktijk afgeven. Uw huisarts zal dit dan kenbaar maken bij u.

U kunt de urine of ontlasting ook met behulp van het verzendetui via de reguliere post verzenden. Het persoonlijk afgeven van de urine heeft echter onze voorkeur.

Neem altijd uw verzekeringsgegevens en identiteitsbewijs mee.

Vragen

Heeft u nog vragen? Neem dan contact op met ZekerWeten, Medisch Microbiologisch en Immunologisch Laboratorium, telefoonnummer 088 - 005 5455.

Welkom bij ZekerWeten

Soms vindt een huisarts het nodig om in het belang van uw gezondheid verder diagnostisch onderzoek te laten doen. Diagnostisch onderzoek kan vaak meer zekerheid geven en/of bepaalde ziektebeelden uitsluiten. Voorbeelden van diagnostiek zijn bloedonderzoek, röntgenfoto's, onderzoek van weefsel (zoals van een weggenomen moedervlek) of een hartfilmpje.

U mag zelf kiezen waar en door wie u diagnostisch onderzoek laat uitvoeren. Kiest u voor ZekerWeten, dan gaat u voor snelheid en gemak maar bovenal voor de beste diagnostische expertise. Omdat we verbonden zijn met Rijnstate profiteert u direct van de expertise van de medisch specialisten van het ziekenhuis. Bovendien kunt u hierdoor rekenen op de inzet van de beste apparatuur en meetinstrumenten.

ZekerWeten

Postbus 9555
6800 TA Arnhem
088 - 005 5126

info@zekerweten.nl
www.zekerweten.nl

 [@zekerwetenvooruu](https://twitter.com/zekerwetenvooruu)